לפני היתר בניה ולכן יתכנו שינויים והתאמות ככל שידרשו, ע"י הרשויות המוסמכות, המתכננים והיועצים השונים

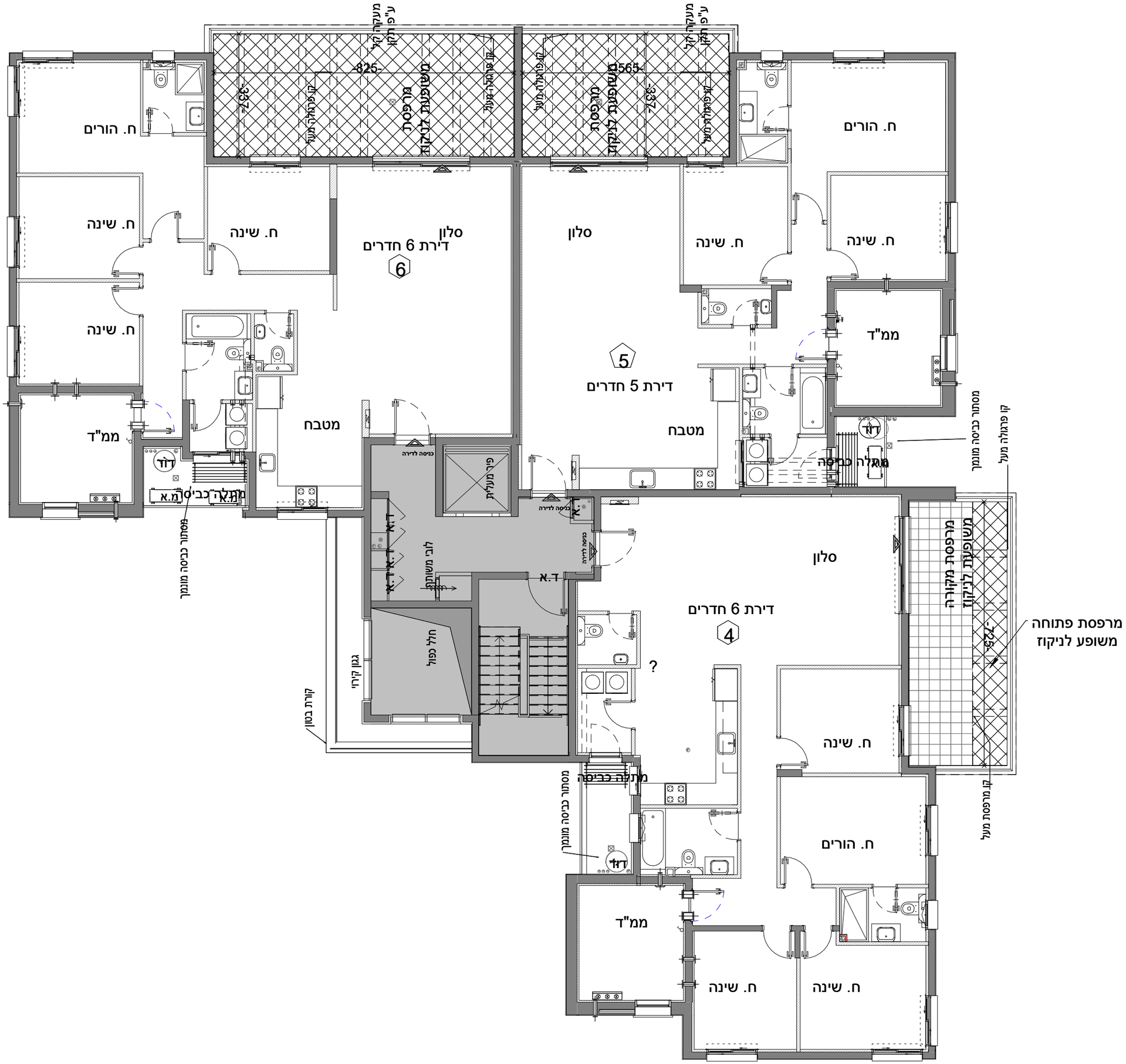
מרפסת משופעת לניקוז
מרפסת משופעת לניקוז
מעקה קל ע"פ תקן
מעקה קל ע"פ תקן
קו פיגומים מעל
קו פיגומים מעל
-825-
-565-
-325-
-325-
ח. הורים
ח. שינה
ח. שינה
ח. שינה
ח. שינה
ח. הורים
ח. שינה
ח. שינה
ח. הורים
ח. שינה
ח. שינה
ח. הורים